

GEBÄUDETEIL W1 D. AURIS UMBAU 2006

GEBÄUDETEIL W2 A. BRÜGGEMANN UMBAU 2006

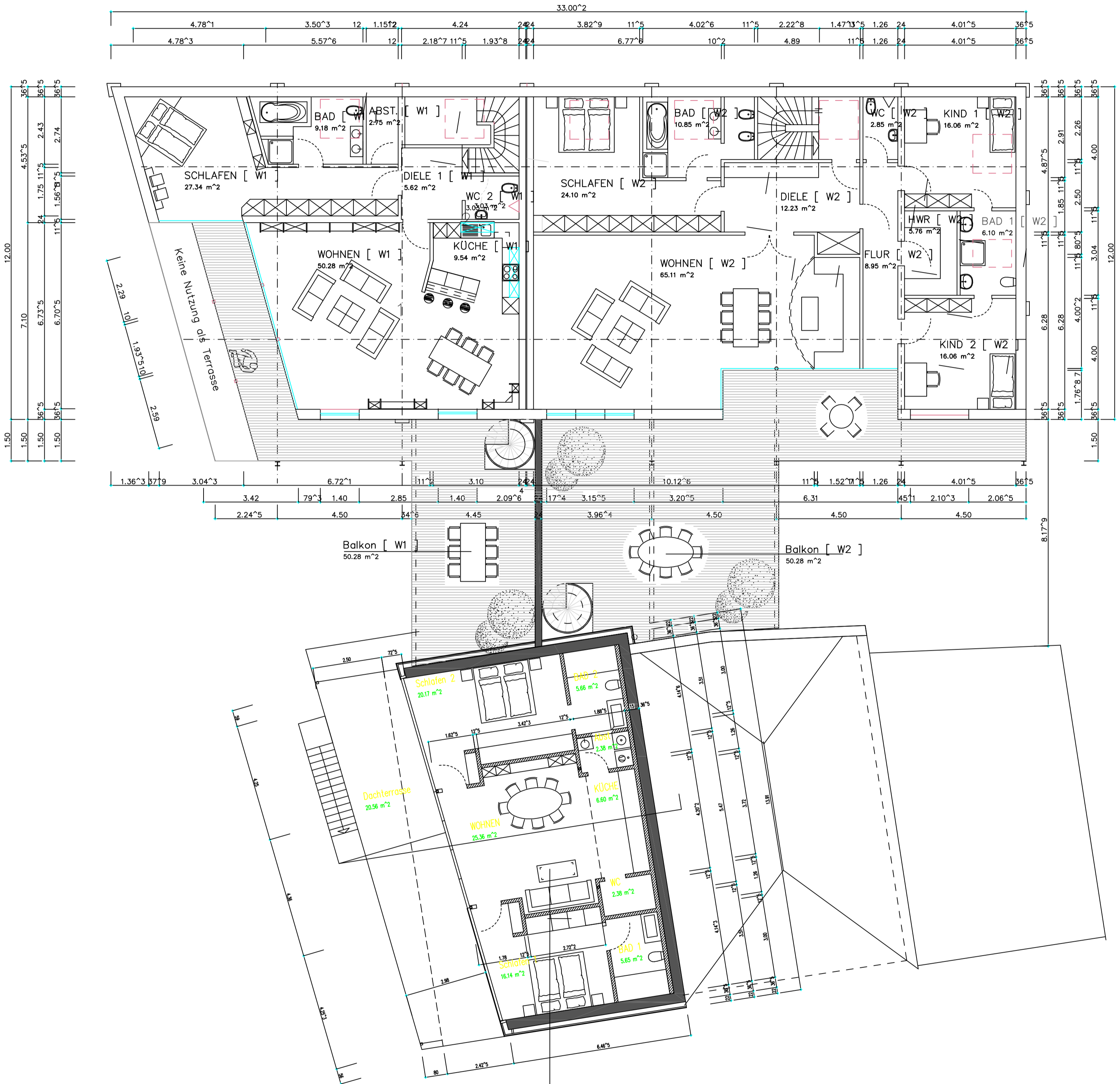

GEPL. UMBAU 2012 D. AURIS
EHEM. KELLERERSATZRAUM

UMBAU UND NUTZUNGSÄNDERUNG EINER KETTENSCHMIEDE
GRUNDRISS OG M. 1 : 100

BAUHERR:
Doris Auris
Römerstr. 10
59581 Warstein

PLANUNG:
BVH-CONCEPT
Römerstr. 10
59581 Warstein

Dipl.-Ing. Bernd van Hueth

Warstein, den.....